



# Taxe d'apprentissage

## Collecte 2025

*Transformez votre impôt  
en investissant dans l'avenir des jeunes !*



*Campus*

La Providence

 Professionnel  Supérieur  
 Technologique  Apprentissage

# Formations éligibles à la taxe professionnelle - 2025

## Lycée Professionnel - Enseignement Supérieur - Apprentissage

### FILIERE ADMINISTRATIVE ET COMMERCIALE

**BTS CI** Commerce International

**BTS SAM** Support à l'Action Managériale

**CS AG2S** Co-Animation, Gestion de Projet dans le domaine sportif

**BTS NRDC** Négociation et Digitalisation de la Relation Client

**BTS CG** Comptabilité Gestion

**BTS GPME** Gestion de la PME

**BTS MCO** Management Commercial Opérationnel

Niveau 5  
BAC+

### FILIERE ENERGIE ET NUMERIQUE

**BTS CIEL** Cybersécurité, Informatique et réseaux, Electronique et Option A: Informatique et réseaux

**BAC PRO MCV** Métiers du Commerce et de la Vente  
Option A : animation et gestion de l'espace commercial  
Option B : prospection clientèle et valorisation de l'offre commerciale

**BAC PRO AGORA** Métiers de la Gestion Administrative du Transport et de la Logistique  
Avec option *Secrétariat médical* / Assistant de Gestion des Organisations

Niveau 4  
BAC

### FILIERE SANITAIRE ET SOCIALE

**DECESF** Diplôme d'Etat de Conseiller en Economie Sociale Familiale

**BTS ESF** Economie Sociale Familiale

**BTS SP3S** Services et Prestations des Secteurs Sanitaire et Social

**BAC PRO ASSP** Accompagnement Soins et Services à la Personne option « Domicile » ou « Structure »

**BAC PRO AEPA** Animation Enfance et Personnes Agées

### Secondes professionnelles (MGATL, MRC, MTNE, ASSP, AEPA)

**CAP EPC** Equipier Polyvalent de Commerce

**CAP AAGA** Agent Accompagnant au Grand Age

Niveau 3

Option Classe Défense (rentrée 2025)

Option Young Entrepreneurs

avec dispositif ULIS PRO

Troisième Prépa-Métiers  
Quatrième Prépa-Métiers

# La taxe d'apprentissage

La taxe d'apprentissage permet le développement des formations professionnelles et de l'apprentissage grâce au versement des entreprises.

## Comment nous verser le solde de la taxe d'apprentissage ?

### Le calendrier

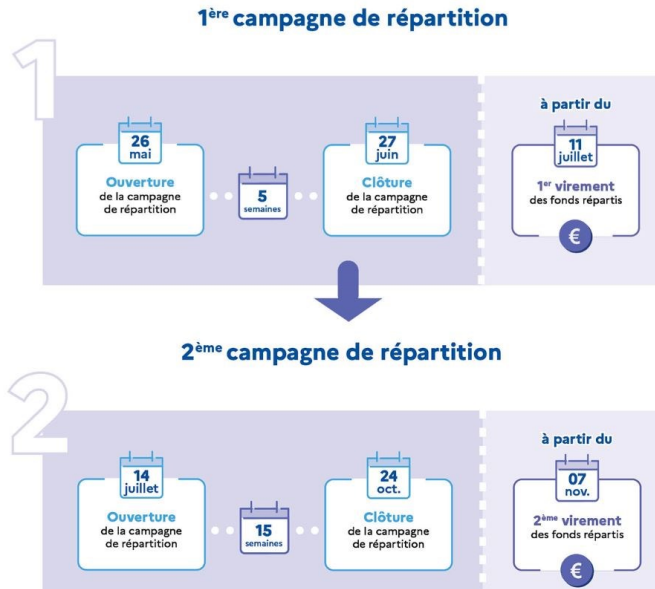

Le versement se fait via la plateforme SOLTEA



Nos références Etablissement



UAI : 0410693F  
SIRET : 775 368 269 00020

Grâce à vos versements en 2024 nous avons notamment pu acquérir :

- 18 vidéoprojecteurs
- 40 PC portables
- 5 générateurs pour la section CIEL

D'autres investissements sont en cours.

Nos projets pour 2025 : Rénover nos plateaux techniques

- La filière sanitaire et social
- La filière CIEL

### Vos contacts

Florence Gonzalez et Davy Mardon  
[ddfpt@laprovidence-blois.fr](mailto:ddfpt@laprovidence-blois.fr)

Karen Foulon  
[relations.entreprises@laprovidence-blois.fr](mailto:relations.entreprises@laprovidence-blois.fr)

02.54.56.43.10

# Le Campus La Providence en quelques chiffres

- 3 filières de formation
- 33 diplômes de la 4<sup>ème</sup> Prépa-Métiers au BAC+3
- 102 enseignants, 75 salariés de droit privé

## Les taux de réussite aux examens :

- 95 % au CAP
- 93 % au BAC PROFESSIONNEL
- 96 % au BAC TECHNOLOGIQUE
- 80 % au BTS, MC AG2S et DE CESF



## Nos plateaux techniques

### Filière administrative et commerciale

- Salles informatiques avec les logiciels de bureautique et de gestion de projets
- Magasin pédagogique

### Filière énergie et numérique

- Atelier Habitat/Domotique/ Immotique, TGBT, Industrie
- Traitement de surface : Pont roulant, portail automatique, ventilation communicante, tunnel de chauffe automatisé...
- Energies renouvelables et Informatique des réseaux

### Filière sanitaire et sociale

- Salle d'ergonomie-soins, salle d'animation
- Salle d'entretien des locaux, salle d'entretien du linge
- Labo de bio-microbiologie
- Cuisine pédagogique



**Campus La Providence**

11 rue des Saintes Maries

41 000 BLOIS

02.54.56.43.10

[info@laprovidence-blois.fr](mailto:info@laprovidence-blois.fr)

[www.laprovidence-blois.fr](http://www.laprovidence-blois.fr)

Suivez-nous



*Campus*

La Providence