# Campus La Providence - Lycée Professionnel

91 % 2025

100 % 2026

*Mise à jour le 14/10/2026*

# Le BAC PRO MELEC

## Métiers de l'Electricité et de ses Environnements Connectés





## Objectifs de la formation

- Contribuer à la performance énergétique des bâtiments et des installations, liées à la sécurité électrique
- Respecter et mettre en œuvre les réglementations environnementales.

## Période de formation en entreprise

Stage en milieu professionnel (PFMP) : 20 à 26 semaines sur les 3 années (habitat tertiaire, réseaux, industrie) en fonction du projet professionnel de l'élève.

Les périodes de formation en milieu professionnel sont des phases déterminantes car elles permettent à l'élève d'acquérir les compétences liées aux emplois qui caractérisent le BAC PRO MELEC. Les périodes de formation en entreprise sont évaluées et comptent pour l'obtention du BAC PRO.

## Les moyens pédagogiques

- Atelier habitat / tertiaire : alarme intrusion, alarme incendie, éclairage, sécurité
- Domotique / immotique : portier vidéo, volet roulant, délestage
- Tableau général basse tension
- Industrie : traitement de surface, pont roulant, portail automatique, ventilation communicante, tunnel de chauffe automatisé

## Conditions d'admission

- Entretien avec le Chef d'établissement ou son représentant
- Avis favorable du conseil de classe de 3ème ou de 3ème Prépa-Métiers
- Demande d'affectation par la procédure Affelnet

* Pour les élèves issus de CAP Electricien, étude du dossier et entretien avec le Chef d'établissement ou son représentant

## Qualités requises

- Sens de l'organisation
- Capacités relationnelles, travail en équipe, à la communication
- Intérêt pour les activités techniques
- Respect des règles et procédures

## Organisation des études

| Sur 3 ans : | en % |
|---|---|
| Enseignements professionnels | 50 |
| Enseignements généraux | 40 |
| Consolidation, accompagnement personnalisé et accompagnement au choix d'orientation | 10 |
| Période de formation en milieu profession- | 20 à 26 semaines |

## Option

**Classe Défense**

S'engager pour comprendre la défense et la sécurité nationale avec des temps de rencontres et d'activités auprès des militaires et des agents de la sécurité intérieure.

## Débouchés professionnels

- Artisan électricien
- Technicien d'installation de maintenance ou de dépannage
- Installateur en énergies nouvelles
- Contrôleur d'installation électrique
- Technicien câbleur
- Installateur domotique

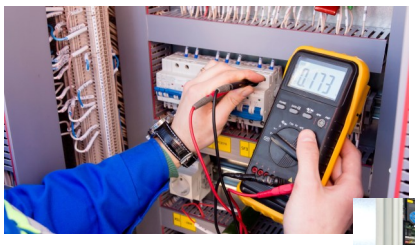

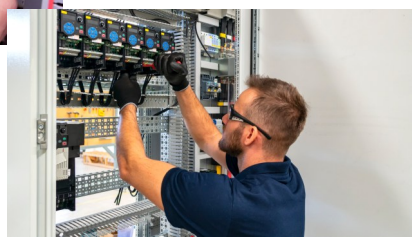

## Poursuite d'études

- CS Technicien(ne) ascensoriste (service et modernisation)
- Mention Complémentaire Technicien(ne) en réseaux électriques
- BTS Assistance technique d'ingénieur
- BTS Electrotechnique
- BTS Conception et Réalisation de Systèmes Automatiques
- BTS Contrôle industriel et régulation automatique
- BTS Electrotechnique

## Les + à La Providence

- Des propositions permettent aux élèves d'initier ou consolider un **parcours engagé et citoyen** et d'être accompagnés dans la construction de **l'esprit critique**.
- Des rencontres régulières avec des **professionnels** : tables-rondes, visites d'entreprises, job dating, simulation d'entretien d'embauche.
- Un **tutorat individualisé** est proposé aux élèves en difficulté.
- Une **équipe pédagogique et éducative à l'écoute** (selon les enquêtes satisfaction effectuées auprès des familles).
- Un accès à suite **Office**.
- Des études possibles de 8h à 17h (sauf sur la pause méridienne).
- Les lycéens pourront poursuivre leur cursus sous statut scolaire ou par voie d'apprentissage.

Campus La Providence

Campus La Providence
23 rue des Saintes Maries
CS3421
41034 BLOIS Cedex
Suivez-nous sur

Contactez le **Lycée Professionnel**

Renseignements :
téléphone : **02 54 56 43 10**
Courriel : info@laprovidence-blois.fr
Site Internet : **www.laprovidence-blois.fr**